



**CITTÀ
DI ZAGAROLO**

COMUNICAZIONE N°1

**CITTÀ
DI PALESTRINA**



**RESIDUATO ORDIGNO BELLICO
INESPLOSO**

**LE OPERAZIONI DI EVACUAZIONE,
DI DISINNESCO E BONIFICA AVVERRANNO
DOMENICA 22 SETTEMBRE**

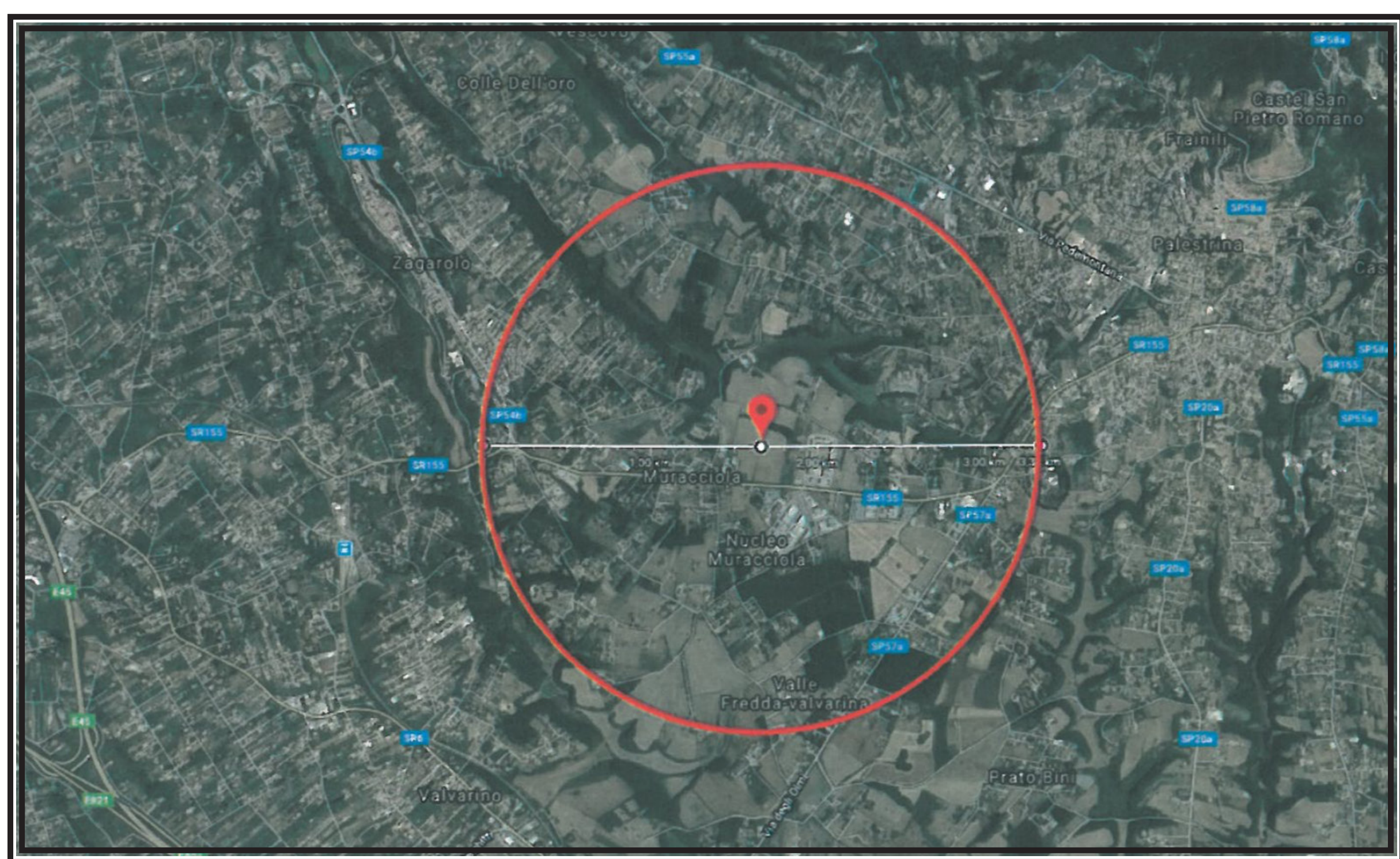

**ORDINANZA PREFETTURA
DI ROMA N°0345063
DEL 16-09-2019**

**ORARI
DELLE OPERAZIONI**

- **Ore 7.30** - Insiediamento della struttura di coordinamento.
- **Ore 7.30** - Posizionamento delle Forze dell'Ordine ai posti di blocco delle aree da evacuare.
- **Ore 8.30** - Inizio operazioni di allertamento ed evacuazione delle popolazione e chiusura al traffico veicolare, al transito pedonale e animale dei tratti di strada interessate.
- **Ore 11.30** - Termine delle operazioni di allertamento e di evacuazione della popolazione.
- **Ore 11.45** - **Segnalazione con sirena dell'obbligo di evacuare completamente le zone.**
- **Ore 12.00** - Inizio del divieto di sorvolo nell'area in cui si svolge il despolettamento e inizio fase di despolettamento.
- **Ore 14.00** - **Termine, presumibile, della fase di despolettamento e riapertura del traffico veicolare, del transito pedonale e animale.**

**STRADE INTERESSATE
ALL'EVACUAZIONE OBBLIGATORIA**

COMUNE DI PALESTRINA

Via della Muracciola (tutta) - Via di Boccapiana (tutta) - Via San Pietro (tutta) - Via Formalemura (tutta) - Via Casale Sant'Antonio (tutta) - Via Prenestina Nuova (ASTRAL), dal civico n°42 al n°120, dal civico n°181 al n°353 - Via Colle dell'Oro (tutta) - Via Colle Mezzarone, dal civico n°6 al n°24 e dal civico n°9 al n°35 - Via di Mezzarone (tutta) - Via Folcarotonda, dal civico n°2 al n°34 e dal civico n°1 al n°21/a - Via Colle Cardella (tutta) - Via Valvarina (tutta) - Via Colle Silvano, dal civico n°1 al n°9/A e dal civico n°2 al n°14/bis - Via Colle Girello, dal civico n°105 al n°119 e dal civico n°96 al n°98 - Via degli Olmi (Città Metropolitana), dal civico n°1 al civico n°75/A e dal civico n°2 al civico n°62 - Via della Sterpara (tutta) - Via Valle Fredda (tutta) - Via Santa Teresa (tutta).

COMUNE DI ZAGAROLO

Via Colle Lungo 1ª strada (tutta) - Via Colle Lungo 2ª strada (tutta) - Via Colle Lungo 3ª strada (tutta) - Via Colle Palombara, numeri civici lato dispari dal n°1 al n°27 e lato pari dal civico n°2 fino a fronte del n°27 - Via Colle Labirinto (tutta) - Via Alain Daniélou (tutta) - Via Colle Casette (tutta) - Via della Servicola, tutti i civici lato dispari - Via Colle dei Frati (tutta, escluso il tratto del distretto scolastico) - Viale Ungheria, numeri civici lato dispari dal n°81 al civico n°109 e lato pari dal civico n°104 al n°150 - Via Zagarolese (tutta) - Via Colle Barco, dal civico n°24 al civico 2/B - Via Sergio Leone (tutta) - Via Pietro Germi (tutta) - Via Roberto Rossellini (tutta) - Via Pier Paolo Pasolini (tutta) - Via Vittorio De Sica, dal civico lato dispari n°3/B fino a intersezione Via Pasolini e dal lato pari dal Ristorante "Diavoli della Brace" fino a incrocio Via Pasolini - Via del Cinema, civici lato dispari dal n°23 e lato pari dal n°22 fino alla fine - Via Prenestina Nuova SR155, civici lato dispari dall'incrocio Via Gabinova all'incrocio Via Colle Lungo 2ª strada e lato pari dall'incrocio cimitero al n°98 (fino a Palestrina) - Corso Giuseppe Garibaldi, dal civico n°103 al n°131.